

Mai 2014

Queller Blatt

Berichte und Meinungen aus Quelle



Foto: KHS

Herausgeber und Herstellung:

Hans Gieselmann
 Druck und Medienhaus GmbH&Co. KG
 Ackerstraße 54
 33649 Bielefeld-Quelle
 Telefon: 05 21-9 46 09-0
 Telefax: 05 21-9 46 09-99
 info@gieselmanndruck.de
 www.gieselmanndruck.de

Verantwortlich für den Inhalt:

Hans Gieselmann

Gestaltung:

Britta Freund
 freund@gieselmanndruck.de

Redaktionsanschrift:

Queller-Blatt-Redaktion
 Carl-Severing-Str. 115
 33649 Bielefeld-Quelle
 hermann.luemkemann@gmx.de
 Horst-Hermann Lümkemann...lÜ.
 Michael Möbius.....mimö
 Ute Silbernagel-Grimme.....USG
 Karl-Heinz Stoßberg.....KHS
 Elke Fechtel-Jeschky.....EFJ
 Horst Brück.....brü.
 Nils Frederik Jeschky.....NFJ
 Egon Leimkuhl.....Lei.

Anzeigen:

Hans Gieselmann,
 Henrike Gieselmann

»Stattschreiber«

Medien-Dienstleistungen
 Horst-Hermann Lümkemann
 Menzelstr. 80, 33613 Bielefeld
 Tel.: 05 21-45 44 00, Fax.: 88 40 73
 hermann.luemkemann@
 stattschreiber.com

Namentlich gekennzeichnete Artikel müssen nicht unbedingt die Meinung der Redaktion wiedergeben. Anonyme Einsendungen können nicht berücksichtigt werden. Wegen der besseren Lesbarkeit verwendet das Queller Blatt vor allem die männliche Sprachform. Bei allen Funktionsbezeichnungen, liebe Leserinnen, sind stets auch Frauen gemeint.

Auflage: 7.000 Stück, verteilt an alle Queller Haushalte und in Randgebieten. Das nächste Queller Blatt erscheint Anfang Juni 2014. Redaktionsschluss: 18. Mai 2014.

Titelfoto:

Die Naturbad-Saison beginnt am 17. Mai 2014.

Keller & Co. KFZ-Meisterbetrieb

Alle Marken!

Wir helfen Ihnen gerne!

☎ 05 21/44 52 00



Elektronische Fehlerdiagnose

Wartung & Reparatur

Karosseriearbeiten

Unfallschäden

TÜV & AU

Reifendienst

Klimaanlagenwartung

Brockhagener Straße 129 · 33649 Bi-Brackwede
 Mo. – Fr. von 7.30 – 18.00 Uhr





NORBERT KÖLPIN
 Glashandel Fenstertechnik
 Sicht- u. Sonnenschutzsysteme

Carl-Severing-Straße 216
 33649 Bielefeld
 Tel 0521/32934756
 Fax 0521/32934757
 info@koelpin-fenster.de
 www.koelpin-fenster.de

Privatschule ^{GmbH} An der Pottenau

Anerkannte private Ergänzungsschule (gemäß § 118 Neues Schulgesetz)

Haupt- & Realschulabschluss, Abitur

Erfolgreicher lernen in kleinen Klassen · Aufnahme jederzeit

33609 Bielefeld · An der Pottenau 4

☎ (05 21) 3 55 72

www.privatschule-an-der-pottenau.de

KREBS



BEDACHUNGEN GmbH & CO. KG

MEISTERBETRIEB

- Balkonsanierung
- Dachrinnen
- Dachfenster

- Bedachungen aller Art
- Schiefer-Ziegel-Pappe
- Kaminverkleidungen

☎ 0521/ 45 01 70 0172-5241487

Theresienstraße 7

So.	04.05.14	17:00 Uhr	Heurigen-Nachmittag in der Mühle mit dem Duo „WIR ZWOA“	Niemöllershof
Mi.	07.05.14	09:15 Uhr	Johannes-Kirchengemeinde Quelle-Brock: Offener Wandertreff	Bredenstr./Steinbreede Info: 45624 (Ellendorf)
Mi.	07.05.14	20:00 Uhr	SPD Ortsverein Quelle & Freibad: Monatsversammlung	Gemeinschaftshaus Quelle, Carl-Severing-Str. 115
Do.	08.05.14	15:00 Uhr	AWO Quelle: Zusammenkunft/Bingo	Gemeinschaftshaus Quelle, Carl-Severing-Str. 115
Do.	08.05.14	17:00 Uhr	SoVD Ortsverband Brackwede-Quelle: Versammlung (Polizei): Enkeltrick, Haustürgeschäfte	Taverne Sprungmann, Osnabrücker Str. 65
Fr.	09.05.14	09-11 Uhr	Johannes-Kirchengemeinde Quelle-Brock: Offenes Gemeindefrühstück	Johannes-Gemeindehaus Georgstraße 19
Fr.	09.05.14	15-18 Uhr	Die Falken und CVJM Quelle: Spielfest	auf dem Rennplatz
Sa.	10.05.14	15-17 Uhr	Quelle im Wandel: Pflanzentauschbörse	an der Johanneskirche, Klemens-/Georgstr.
Mi.	14.05.14	18:00 Uhr	Focus Quelle: „Eine Senioren-genossenschaft für Quelle und Umgebung?“	Pflegezentrum Quelle, Galoppweg 3
Mi.	14.05.14	20:00 Uhr	Quelle im Wandel: monatliches Treffen	Gemeinschaftshaus Quelle
Sa.	17.05.14	14-17 Uhr	Verein Mühle Niemöller: Mahl- und Schautag	Niemöllershof
So.	18.05.14	14-17 Uhr	Verein Mühle Niemöller: Mahl- und Schautag	Niemöllershof
So.	18.05.14	18:00 Uhr	Studiochor Bielefeld: Kantate von Johann Balthasar König (Kantaten-Workshop – Beginn der Proben um 14:00 Uhr)	Johanneskirche
Di.	20.05.14	19:30 Uhr	Quelle im Wandel: Filmvorführung und Diskussion „We feed the World“	Red Boxx, Borgsen-Allee 3
Do.	22.05.14	15:00 Uhr	AWO Quelle: Zusammenkunft	Gemeinschaftshaus Quelle, Carl-Severing-Str. 115
Fr.	23.05.14	20:00 Uhr	Obst- und Gartenbauverein Quelle: Monatsversammlung	Johannes-Gemeindehaus
Sa.	24.05.14	10:00 Uhr	Campingpark Quelle: Frühlingströdelmarkt	Vogelweide (Anm. 0176-34449665)
So.	25.05.14	10-16 Uhr	KiTa auf dem Rennplatz: Wahlcafé mit selbstgebackenem Kuchen (auch zum Mitnehmen)	Galoppweg 1
So.	25.05.14		Kommunalwahl, Europawahl, OB-Wahl, Wahl des Integrationsrates	
Do.	29.05.14	11:00 Uhr	Queller Gemeinschaft: Hünenburgfest am Himmelfahrtstag	Festplatz am Fernsehturm
So.	01.06.14	11:00 Uhr	Johannes-Kirchengemeinde Quelle-Brock: Taufgottesdienst	Naturbad Brackwede
Mi.	04.06.14	20:00 Uhr	SPD Ortsverein Quelle & Freibad: Monatsversammlung	Gemeinschaftshaus Quelle, Carl-Severing-Str. 115
Do.	05.06.14	15:00 Uhr	AWO Quelle: Zusammenkunft	Gemeinschaftshaus Quelle, Carl-Severing-Str. 115
Mo.	09.06.14	12:00 Uhr	SoVD: Gemeinsames Spargelessen (mind. 25 Pers.), bitte anmelden unter Tel. 0521-454552 o. 0521-454082	Taverne Sprungmann, Osnabrücker Str. 65
Mo.	09.06.14	14-17 Uhr	Verein Mühle Niemöller: Schautag am Deutschen Mühlentag (Pfungstmontag)	Niemöllershof
Mo.	09.06.14	18:00 Uhr	Ökumenische Kantorei Friedrichsdorf: traditionelles Pfungstkonzert	Johanneskirche
Do.	12.06.14	17:00 Uhr	SoVD: Versammlung	Taverne Sprungmann, Osnabrücker Str. 65
Sa.	14.06.14	08-18 Uhr	SoVD: Tagesfahrt Tierpark Nadermann (Delbrück) Anm. 0521-454552 o. 454082	
Sa.	14.06.14	13-18 Uhr	Verein Mühle Niemöller: 20 Jahre Mühlenbetrieb – Mühlenfest	Niemöllershof
So.	15.06.14	10:00 Uhr	Johannes-Kirchengemeinde Quelle-Brock: Goldene und Diamantene Konfirmation	Johanneskirche
So..	15.06.14	14-17 Uhr	Verein Mühle Niemöller: Mahl- und Schautag	Niemöllershof
Mi.	18.06.14	14:00 Uhr	AWO Quelle: Fahrt nach Bad Rothenfelde	Treffpunkt: Holzbrücke, Marienfelder Straße
So.	22.06.14	17:00 Uhr	Posaunen-Jahreskonzert 103 „America“	Johanneskirche



Wie in jedem Jahr brachten Mitglieder des Finnbahn-Vereins Anfang April den Rundkurs wieder richtig in Form.

Die Kanten mussten abgestochen werden, damit der noch sehr gut erhaltende Mulch nicht überwuchert wird.

Außerdem muss im Innenbereich ständig der Rasen gemäht und die Bahn gesäubert werden.

Der neue 1. Vorsitzende des Finnbahn-Vereins, Bernd Rehmet (im Vordergrund) und Gerd Sandweg werden bei diesen Arbeiten von Hasan Akinci unterstützt.

Samstag, 14.06.2014

13:00 – 18:00 Uhr

Verein Mühle Niemöller:

20 Jahre Mühlenbetrieb

– Mühlenfest –

Tagesfahrt zum Museumsdorf Cloppenburg

am 28. Juni 2014



Die diesjährige Tagesfahrt mit dem Bus hat das Freilichtmuseum Cloppenburg zum Ziel. Das im Jahre 1934 gegründete Museum bietet einen imposanten Überblick über die ländliche Baukultur Niedersachsens. Neben typischen Bauerngehöften und Scheunen sind auch verschiedene Mühlen aufgebaut. Nach einer Führung durch das Gelände, die gegen 10:00 Uhr beginnt, ist Gelegenheit zum Mittagessen im Dorfkrug auf dem Museumsgelände. Danach fährt der Bus zur Thülsfelder Talsperre, einem nahegelegenen Naturschutzgebiet, wo im Hotel Seeblick die Kaffeetafel gedeckt ist. Rückkehr in Quelle gegen 19:00 Uhr. Die Teilnehmer erwartet ein hochinteressanter und ereignisreicher Ausflug.

Kosten für Busfahrt, Eintritt, Führung und Kaffeetafel: pro Person € 33,00. Das Mittagessen ist nicht eingeschlossen. **Abfahrt:** 7:00 Uhr Gemeinschaftshaus Carl-Severing-Str. 115

Anmeldungen bis 15.06.2014,
Tel. 0521-445181 (Brück) oder
0521-451020 (Leimkuhl)
und über die Homepage:
www.heimatverein-quelle.de

**Immer Nah.
Immer im Focus.**



Queller Gemeinschaft e. V.
Arbeitskreis Focus Quelle



Eine Seniorengemeinschaft für Quelle und Umgebung?

Vortrag mit Diskussion: Dr. Karin Duden

Mittwoch, 14. Mai 2014,

18.00 Uhr

**im Pflegezentrum Quelle,
Galoppweg 3**

www.queller-gemeinschaft.de

So.	04.05.14	11:00-18:00 Uhr	Frühjahrsmarkt	Bauernhausmuseum
So.	04.05.14	11:00 Uhr	800 Jahre BI: Kolonialgeschichtlicher Stadtrundgang	Alter Markt
Do.	08.05.14	15:30-17:30 Uhr	„Unser Getreide – Alleskönner vom Feld (Kinder ab 5 J., Anmeldung erf.)“	Bauernhausmuseum
Do./Fr.	08./09.05.14	20:00 Uhr	Filmvorstellung: „Almanya“ (ab 6 J.)	Melodie, Realschule
Fr.	09.05.14	16:00 Uhr	Eröffnung und Übergabe Bürgerterrasse am Johannisberg	Johannisberg
Sa.	10.05.14	20:00 Uhr	Johannes Kirchberg: Chansons	Gustav-Münter-Haus, Stadtring 52a
Sa.	10.05.14	10-18 Uhr	Bielefelder Rundflüge	Flugplatz Bielefeld-Senne
So.	11.05.14	10-18 Uhr	Bielefelder Rundflüge	Flugplatz Bielefeld-Senne
So.	11.05.14	11:00 Uhr	800 Jahre BI: Kolonialgeschichtlicher Stadtrundgang	Alter Markt
So.	11.05.14	11:00 Uhr	R.V. Teutoburg Brackwede: 49. Brackweder Radrennen – 1. Brackweder Firmen-Cup – Großer Preis der Sparkasse	Stadtring
So.	11.05.14	11:00-17:00 Uhr	Natürlich Senne: Lamm-Tag	Biologische Station, Niedernheide 63
So.	11.05.14	14:30 Uhr	800 Jahre BI: „Zwangsarbeit in Bielefeld“ – Historischer Rundgang	Johannisberg
So.	11.05.14	20:00 Uhr	„Loriots dramatische Werke“ – das Beste von Vicco von Bülow, gen. Loriot	Realschule Brackwede
So.	18.05.14	14:30-17:00 Uhr	Hist. Verein: Wanderung zur Ruine des Franziskaner-Klosters am Jostberg	Treffp.: Park Inn Hotel Johannisberg
Do.	22.05.14	15:30-17:00 Uhr	„Elemente erleben“ (Kinder ab 6 J., Anmeldung erf.)	Bauernhausmuseum
Do.	22.05.14	20:00 Uhr	Lieder – Chansons – Folk im Buschkamp Keller	Museumshof Senne, Buschkampstr. 75
Do./Fr.	22./23.05.14	20:00 Uhr	Filmvorstellung: „Der ganz große Traum des Konrad Koch“ (ohne Altersbeschränkung)	Melodie, Realschule
Fr.	23.05.14	15:00-17:00 Uhr	„Spannendes rund um die Kartoffel“ (Kinder 6-9 J., Anmeldung erf.)	Bauernhausmuseum
So.	25.05.14	18:00-19:45 Uhr	Märchen und Gedichte für Erwachsene: „Grüße aus dem Teufelsmoor“	Bauernhausmuseum
Do./Fr.	29./30.05.14	20:00 Uhr	Filmvorstellung: „Türkisch für Anfänger“ (ab 12)	Melodie, Realschule
Sa.	31.05.14	15:00 Uhr	Carnival der Kulturen	Schloßhofstraße bis Ravensberger Park
So.	01.06.14	11:00 Uhr	Johannes-Kirchengemeinde Quelle-Brock: Taufgottesdienst	Naturbad Brackwede
So.-Di.	01.06.-28.10.14	15-19 Uhr	Ausstellung „Kunstmedaillen heimischer Bildhauer“	Museum Osthusschule, Senner Str. 255
Do./Fr.	05./06.06.14	20:00 Uhr	Filmvorstellung: „In 80 Tagen um die Welt“	Melodie, Realschule
Do./Fr.	12./13.06.14	20:00 Uhr	Filmvorstellung: „Ich träumte von Afrika“ (ab 12, wertvoll)	Melodie, Realschule
So.	14.06.14	13:00 Uhr	Rock on the Beach – Open-Air-Konzert	Senner Waldbad
So.	15.06.14		Senner Sommer mit verkaufsoffenem Sonntag	Bielefeld-Senne
Do.	19.06.14		Bienen-Honig-Tag	Museumshof Senne, Buschkampstr. 75
Do./Fr.	19./20.06.14	20:00 Uhr	Filmvorstellung: „Moulin Rouge“ (ab 12, wertvoll)	Melodie, Realschule
So.	22.06.14	11:00-18:00 Uhr	Senner Gartenkunst am Rosentag	Museum Osthusschule, Senner Str. 255
Do./Fr.	26./27.06.14	20:00 Uhr	Filmvorstellung: „Ocean's eleven“ (ab 12, wertvoll, 170 Min.)	Melodie, Realschule

Unser Goldpaar

Vera und Horst Schaeede feierten am 20. März 2014 das Fest der Goldenen Hochzeit bei guter Gesundheit in kleinem Familien- und Freundeskreis. Hätten Vera und Horst alle ihre Freunde und Bekannten eingeladen, kein Saal wäre groß genug gewesen, denn beide sind seit vielen Jahren für das Gemeinwohl in Quelle engagiert. Sie sind Mitglieder des SPD-Ortsvereins Quelle & Freibad; Vera leitet die junge Seniorengruppe der Queller AWO (55plus). Horst war viele Jahre Vorsitzender des SPD-Ortsvereins, im Betriebsrat der Firma Schwarze aktiv, Mitglied des Rates der Stadt Bielefeld und ist jetzt noch Mitglied der SPD-Fraktion in der Bezirksvertretung Brackwede. Hier steht er noch einmal als Kandidat der SPD bei der kommenden Kommunalwahl am 25. Mai zur Wiederwahl bereit. Auch er ist in der AWO engagiert. Nicht zu vergessen: Viele lange Jahre war Horst Schaeede Vorsitzender des Vereins der Freunde und Förderer der Mühle Niemöller in Quelle e. V.



Die Redaktion des Queller Blattes wünscht dem Jubelpaar gute Gesundheit und auch weiterhin viel Freude und Ausdauer bei ihrem Engagement im Dienste der Allgemeinheit. (KHS)



Josef Reinhart



Heidi Milberg



**Ihr Fachmakler für Quelle
und Umgebung**



Sabrina Wiehlmann



Anette Klee



BI-QUELLE: EFH zur Miete, bezugsfertig renov. + modernisiert, Bj. 1962, 6Z2K2B, Wfl. ca. 150 m², Grdst. 750 m². KM 1.100 EUR zzgl. NK, 2 KM Kaution + 1 KM Prov. zzgl. MwSt.



STEINHAGEN: Kapitalanlage – vermietetes 4FH aus d. Jahr 1937, modernisiert; Gesamt-Wfl. 261 m², Grdst. ca. 782 m². KP 252.000 EUR, provisionsfrei.



BI-QUELLE: EFH als DHH in beliebter Wohnlage, Bj. 1999; Wfl. 175 m², 6ZK2B, Grdst. 423 m²; großer Keller, Carport, Solar. KP 348.5000 EUR, provisionsfrei.



BI-QUELLE: Seniorengerechte Neubau-ETW im Herzen von Quelle; mit Aufzug, eig. Keller-raum, Videosprechanlage etc.; Wfl. 60 - 100 m². KP auf Anfrage.

Haben wir Ihr Interesse geweckt? Tel.: 05204 - 9252870 • E-Mail: info@afib-immobilien.de
AFIB Ltd & Co. KG • Kirchplatz 2 • 33803 Steinhagen

Nessi Tausendschön am 20. Mai in Quelle

„Ich habe schon immer zu meinen Eltern gesagt: Solange Ihr Euren Tisch über meine Füße stellt, wird gemacht, was ich sage!“ – Das ist Nessi Tausendschön im Originalton. Die mehrfach preisgekrönte Kabarettistin und Musikerin – bekannt aus Fernsehauftritten u. a. in „Scheibenwischer“, „Ottis Schlachthof“, Mitternachtsspitzen, „Satiregipfel“ und „Ladies Night“ – konnte für einen Kabarett-Abend in Quelle verpflichtet werden, gemeinsam mit ihrem Partner, dem Kanadier – Gitarrist und Komiker – William Mackenzie. Das Programm „Das Beste vom Besten von der Besten“ hat sie extra für diesen Tag zusammengestellt.

Am **Dienstag, dem 20. Mai**, fährt sie **um 20:00 Uhr** in der Mensa der Gesamtschule Quelle die besten Songs und Nummern all ihrer Programme auf. Und das in ganz besonderem Gewand.

Vorweg gesagt: Nessi Tausendschön ist nichts für empfindsame Mimosen! Leute mit schwachen Nerven sollten sich nicht in die erste Reihe setzen! Oft geht Nessi Tausendschön auf Konfrontationskurs mit ihrem Publikum. Sie provoziert, stichelt und piekst. Zuschauerreaktionen nimmt sie gern auf und kontert. Doch ihr Programm ist vielfältig und so intelligent, dass man es kaum auf einen Nenner bringen kann. Nessi Tausendschön ist

eine echte Vollblutkünstlerin, der es immer gelingt, ihr Publikum nachhaltig zu beeindrucken.

Nach Abitur, Ausbildung zur Zierpflanzengärtnerin, Studium der Theaterwissenschaften, Germanistik und iberoromanischer Philologie in Nürnberg trat sie ab 1987 als Sängerin in Rock- und Jazzbands auf. 1989 folgte ihr erstes Soloprogramm „Ich sing Dir in die Ohren, Kleines“. Den Künstlernamen wählte sie in Anlehnung an die volkstümliche Bezeichnung des Gänseblümchens.

Eintrittskarten zum Preis von 10 Euro pro Person gibt es nur an der Abendkasse (Gesamtschule Brackwede-Quelle, Marienfelder Str. 81). Informationen unter www.kulturforum-qu.de. Wir freuen uns auf einen Abend, an dem das Zwerchfell überstrapaziert wird! (lü.)

Kulturforum

Quelle-
Ummeln

www.kulturforum-qu.de

Die herzerfrischende, vielfach preisgekrönte Kabarettistin,

Nessi Tausendschön

grandiose Tänzerin, herrliche Sängerin, brillante Kleinkunst-Diva gibt sich die Ehre, bei uns im Kulturforum Quelle-Ummeln aufzutreten.

Di. 20.05.14 | 20 Uhr

Gesamtschule Brackwede-Quelle
Marienfelder Str. 81 | 33649 Bielefeld

Wir laden ein zu einem
kulturellen Leckerbissen,
den Sie sich nicht entgehen lassen sollten.

Bekannt durch viele Fernsehauftritte, eigene CDs und hunderte von Bühnendarbietungen tritt sie zusammen mit ihrem Partner, dem Kanadier William Mackenzie, Gitarrist und Komiker, auf.



Karten nur an der Abendkasse
10,- Euro pro Person



Ein Thema, über das sich schon viele kluge Leute den Mund fusselig geredet haben. Aber Tatsache ist, dass man von dort aus nach fast ganz Europa per Fernbus sehr günstig fahren kann. Es werden wöchentlich ca. 120 Städte angefahren. Die Fahrgäste werden dort (an der Eisenbahnstraße 42) von der Reiseagentur Kloda betreut, in der man auch Pauschalreisen der größten deutschen Reiseanbieter buchen kann. Im Durchschnitt fahren ca. 200 Fahrgäste in den gut 20 Bussen pro Tag, die in die Baltischen Staaten, nach England, Frankreich, Portugal, Skandinavien, Spanien, Russland, in die Ukraine und einige Länder mehr reisen wollen. Im Reisebüro werden vor allem Fahrscheine und die Reiseunterlagen für die Fernbusse ausgestellt. Abfahrtszeiten, Umsteigemöglichkeiten, Ankunftszeiten und weitere Tipps kann Franz Kloda den Reisenden mitgeben. Internationale Zeitschriften, Kaffee und Snacks sind vorrätig. Kloda hat die Busfahrgäste schon 11 Jahre lang am Hauptbahnhof in Bielefeld



Aus Brackwede in die weite Welt: Kiosk und Reisebüro Kloda am Brackweder Bahnhof

betreut, bevor der Bus-Haltepunkt zum Brackweder Bahnhof verlegt wurde. Hier können auch alle Fahrkarten des heimischen Personennahverkehrs im Raum Bielefeld (außer Bundesbahn) erworben werden. Weiterhin bietet er einen Paketservice in die osteuropäischen Länder an. Die Pakete werden teilweise mit den Bussen, aber auch mit Spediteuren befördert. (Mimö)

Rechtsanwalts- und Notarbüro Betzendahl und Kaiser

Klaus Betzendahl

Rechtsanwalt u. Notar

u. a.

- Erbrecht
- Grundstücksrecht
- Wohnungseigentumsrecht
- Vertragsrecht

Andreas Kaiser

Rechtsanwalt

u. a.

- Arbeitsrecht
- Familienrecht
- privates Baurecht
- Forderungsbeitreibung
- Jagdrecht

in Bürogemeinschaft* mit

Dariusz Balicki

Rechtsanwalt

u. a.

- allgem. Vertragsrecht
- Mietrecht
- Verkehrsrecht
- Rechtsberatung auch auf polnisch
- Strafrecht

Carl-Severing-Straße 97a · 33649 Bielefeld

Telefon: 0521 94666-0 · Telefax: 0521 94666-22

E-Mail: kanzlei@rae-be-ka.de

* keine gemeinsame Haftung

**Ein Jahr Praxisgemeinschaft
„Ganzheitlich Gesund & Vital!“**

Für Sonntag, den 18. Mai, laden Katrin Lehmann, Claudia Thole und Melanie Striewe herzlich zum Tag der offenen Praxis ein. Anlass ist das einjährige Jubiläum an der Friedrich-Wilhelms-Bleiche 8. Insbesondere das Thema „Trauerbegleitung“ liegt Melanie Striewe an diesem Tag am Herzen: „Denn immer wieder heißt es, sich von geliebten, verstorbenen Menschen zu verabschieden. Oft möchte auf Seelenebene noch etwas ausgesprochen werden. Manchmal Anerkennung, ein Dankeschön, oder ein ‚Ich habe Dich geliebt!‘. Es fühlt sich so an, als ob nach einem kurzen Moment der tiefen Trauer Herz, Geist und Seele von dem tiefen Schmerz gereinigt werden. Und dann wie durch ein kleines Wunder tiefe Liebe, Ruhe und Frieden das Herz erfüllen und ein glückliches Lächeln auf das Gesicht des Klienten zaubern.“

In dankbarer Liebe loslassen ist für viele Menschen eine große Erleichterung. Es ist, als würde sich eine Tür öffnen, um mit frohem Herzen neue Wege gehen zu können.“

Neben der Informationsveranstaltung zur Trauerbegleitung, die um 18:15 Uhr stattfindet, gibt es ab 10 Uhr ein umfangreiches Programm zu weiteren Themen oder Workshops. Gern wird an diesem Tag die Möglichkeit gegeben, sich unverbindlich sowie in aller Ruhe über die jeweiligen vorgestellten Methoden zu informieren.

**Informationen und Anmeldung unter:
www.herzenswuensche-finden.de,
Tel: 01577-8944406**

Täglich frische
Bio-Lebensmittel!

Wir sind für Sie da:
Mo - Fr 9 - 19 Uhr
Sa 9 - 14 Uhr



Hofladen
Biohof Bobbert

Tel. 0521 / 9 46 76 00
Alleestraße 3 · Bielefeld-Quelle



Sparkassen-Privatkredit:

Lässt Wünsche wahr werden.

www.sparkasse-bielefeld.de



Der Sparkassen-Privatkredit ist die clevere Finanzierung für Autos, Möbel, Urlaub und vieles mehr. Günstige Zinsen, flexible Laufzeiten und eine schnelle Bearbeitung machen aus Ihren Wünschen Wirklichkeit.

Sparkasse Bielefeld. Wir nehmen Beratung persönlich.

Bielefeld und die Grafen von Ravensberg

Für alle, die mehr über die Ursprünge von Bielefeld erfahren wollen, steht ein neues Buch bereit, das die Anfangszeit der Stadt auf einmalige Weise zusammenfasst. Autoren des 192-seitigen Werkes mit dem Titel „Bielefeld und die Grafen von Ravensberg – Die Gründungsepoche von 1214 bis 1346“ sind der Journalist und Historiker Dr. Sebastian Sigler sowie Dr. Friedrich Korte, einstiger 2. Vorsitzender des Historischen Vereins für die Grafschaft Ravensberg und ehemaliger Fachlehrer für Geschichte am Ratsgymnasium Bielefeld. Anlass für die Erstellung des Buches ist das 800-Jahres-Jubiläum der Stadt.

Unterstützt wurde die Herstellung des Buches u.a. von der Bielefelder Wirtschaftsprüfungs- und Steuerberatungsgesellschaft HLB Stückmann, in deren Räumen die Autoren ihr Buch vorgestellt haben. Hans-Rudolf Holtkamp, Geschäftsführer Bielefeld Marketing, sagte: „Das Engagement von Dr. Sebastian Sigler und



Arnold Christian Stange von HLB Stückmann (l.), Professor Ulrich Meier (2. v. l.), Universität Bielefeld, die Autoren Dr. Friedrich Korte (M.) und Dr. Sebastian Sigler (r.) sowie Hans-Rudolf Holtkamp, Geschäftsführer Bielefeld Marketing, präsentieren das Buch „Bielefeld und die Grafen von Ravensberg – Die Gründungsepoche von 1214 bis 1346“.

Dr. Friedrich Korte hat die Anerkennung des Kuratoriums des Stadtjubiläums gefunden. Es würdigt das Buch, indem es die Publikation akzeptiert hat als Bestandteil des Jubiläumprogrammes im laufenden Jahr.“



Ein Queller für Bielefeld

ULRICH GÖDDE

Wahlkreis 17 | Quelle

Wo Kinder gut leben, geht es auch Erwachsenen gut!

AM 25. MAI 2014 – QUELLE IM RAT EINE STIMME GEBEN.

www.spd-bielefeld.de



www.facebook.com/SpdStadtverbandBrackwede

SPD

„Shirtfabrik“ eröffnet

Das Buch ist im Verlag für Druckgrafik Hans Gieselmann erschienen und umfasst 192 Seiten und rund 50 Abbildungen. Es ist in allen Buchhandlungen sowie bei der Tourist-Information für 18,90 Euro erhältlich.



KLEINE TEXTILPFLEGE

*Richtig nett ist's
nur im frischen Bett!*



Carl-Severing-Straße 58 | 33649 Bielefeld-Quelle
Telefon 05 21 | 45 01 27 | www.kleine-textilpflege.de

Seit dem 12. April präsentieren Eveline und Jürgen Kampmann in der ehemaligen Halle von OWL-Getränke ein großes Angebot an Oberbekleidungsstücken. Hier sollen u. a. Einzelstücke, ehemalige Musterteile und Produktionsüberhänge zu interessanten Preisen an die Frau oder an den Mann gebracht werden. Alle Kunden aus nah und fern sind herzlich zum Stöbern eingeladen. Zu sehen sind in der Ausstellungshalle auch historische Maschinen aus Handwerk und Textilindustrie, auf dem Foto z. B. zwei Nähmaschinen aus der ehemaligen Schneiderwerkstatt Lümekemann.

Aufträge für Weinstube und Getränke-Heimservice werden weiterhin von 8 bis 17 Uhr entgegengenommen unter 0521-452626, geliefert wird am folgenden Dienstag und Freitag. (lÜ.)

Super-Wahlsonntag mit Wahlcafé

Anlässlich der Europa- und Kommunalwahl am 25.05.2014 findet in der KiTa „Auf dem Rennplatz“ ein **Wahlcafé** statt.

In der Zeit von **10.00 – 16.00 Uhr** verkaufen wir selbstgebackenen Kuchen und Kaffee. Gern können Sie den Kuchen auch mitnehmen und zu Hause genießen.

Die Einnahmen kommen ausschließlich den Kindern der Einrichtung zugute.

Wir freuen uns auf Sie.

Der Förderverein

KiTa „auf dem Rennplatz“, Galoppweg 1, 33649 Bielefeld



Neues von der Mühle Niemöller

Der Mühlenverein tagte zur diesjährigen Jahreshauptversammlung am 3. April 2014 in der Mühle, da das Vereinslokal an diesem Tag nicht zur Verfügung stand. Vorsitzender Carlo Stoßberg begrüßte die Anwesenden und erstattete seinen Jahresbericht, Kassenwartin Beate Graul den Kassenbericht für 2013. Auf Antrag der Kassenprüfer wurden Kassenwartin und Vorstand einstimmig entlastet. Ziele im Jahr 2014 sind die Restaurierung der Mühlenfundamente durch Neuverfugung, besonderes Augenmerk ist auf Werbung von neuen, jungen Mitgliedern gerichtet. Schon jetzt müssen die Weichen gestellt werden, den Mühlenverein für die Zukunft zu erhalten.



Zum ersten Mal stellte Anita Hilker-Schwarz aus Nordstemmen Aquarelle und Zeichnungen in Niemöllers Mühle aus.



200 Euro erhielt der Mühlenverein vom stellvertretenden Bezirksvorsteher Peter Diekmann. Die Brackweder CDU-Fraktion hatten vor einigen Tagen die Mühle besichtigt und bedankte sich bei Karl-Heinz Stoßberg für die Bewirtung mit leckerem Mühlenbrot.

Am 12. und 13. April startete der Mühlenverein in die neue Saison. Wie erwartet fanden sich wieder viele Freunde und Be-

sucher ein, um Brot zu kaufen und leckeren Kuchen bei einer Tasse Kaffee zu genießen. Gewappnet zeigten sich die Aktiven des Vereines durch die Schaffung von neuen Sitzplätzen und durch Backen von 200 Broten für den Verkauf. Die Erfahrung aus der vorhergehenden Saison hatte gezeigt, dass die bis dahin gebackenen 150 Brote nicht ausreichten, den enormen Bedarf zu decken. Wohl gemerkt, die Mühle ist keine kommerziell betriebene Bäckerei, alles wird von ehrenamtlich tätigen Mitgliedern des Mühlenvereines bewerkstelligt, das kostet viel Kraft beim Kneten und Aufteilen der Brotlaibe und ist enorm zeitaufwändig. Das sollte jeder Besucher bedenken, wenn einmal keine Brote mehr zum Kauf zur Verfügung stehen.

Auf dem Dachboden der Mühle gab es mal wieder eine neue Ausstellung. Mitglied Andrea Härtel hatte ihre Tante Anita Hilker-Schwarz eingeladen, erstmalig ihre gemalten Bilder auszustellen. Im

Mai wird Andrea Härtel den Besuchern ihre selbst aufgenommenen Fotos der Mühle präsentieren.

Erstmals wird in der Mühle Niemöller am **4. Mai ab 16 Uhr ein Konzert** stattfinden: Zwei Musiker aus Wien wollen mit der berühmten Wiener Kaffeehausmusik die Zuhörer erfreuen. Für begleitend angebotenen Heurigen und dazu passendem Schmaus ist gesorgt. Alle Freunde der

Familienwochen bei Salon Surprise

Aus 3 mach 2

Waschen, Schneiden (selber Föhnen) bei zwei Erwachsenen ist ein Kinderhaarschnitt (bis 12 Jahre) frei.

Wir freuen uns auf Ihren Besuch!
Ihr Team vom Salon Surprise
Jugendwerkstatt

Öffnungszeiten:
Di. – Fr. 8:00 – 18:00 Uhr
Sa. 8:00 – 12:00 Uhr

Friseursalon

surprise
Friseurbetrieb

Gottfriedstr. 28 • Tel. 0521-45763

Mühle sind dazu herzlich eingeladen. Plakate sind in den Queller Geschäften und Banken verteilt worden.

In diesem Jahr jährt sich die Wiedereröffnung der Mühle nach der Restaurierung zum 20. Mal. Im Juni 1994 konnte der Öffentlichkeit die Mühle nach einer Bauzeit von sieben Jahren wieder präsentiert werden. Das muss einfach gefeiert werden. Umfangreiche Vorbereitungen sind schon jetzt im Gange, um viele alte Handwerker einzuladen, den Besuchern ihre Kunst aus längst vergangenen Tätigkeiten zu zeigen. Dieses **Jubiläum wird am 14. Juni** gefeiert, und zwar von **13 bis 18 Uhr**. Genaueres folgt in der Juni-Ausgabe des Queller Blattes.

Erstmalig in diesem Jahr kann der Verein die Mühle wegen günstiger Lage der Ferien in jedem Monat von April bis Oktober

jeweils ein Wochenende für die Besucher öffnen. Die genauen Termine sind ausgehängt im Schaukasten an der Mühle, sie sind auch Bestandteil der Internet-Präsenz und unter www.niemoellers-muehle.de einzusehen. (KHS)

Psychische Begleitung & Energiearbeit bei Trauer, Angst & Überforderung

Melanie Marianne Striewe
Friedrich-Wilhelms-Bleiche 8, 33649 Bielefeld,
Telefon: 0 15 77 8 94 44 06

18.05. Tag der offenen Praxis

Trauerbegleitung * Seelenreisen * Reiki
Rückführungen * Aufstellungen & mehr

www.herzenswuensche-finden.de

Neubau Café Olsson an der Carl-Severing-Straße

Nach dem Abbruch des Hauses Carl-Severing-Straße 81 (ehemaliges Wohn- und Geschäftshaus Lümekemann) soll dort zum Ende des Jahres ein dreigeschossiger Neubau entstehen, errichtet nach den Plänen des Architekturbüros Eckhardt unter Federführung von Architekt Mehran Meshkini, mit Café, Wintergarten, Räumen für Arztpraxen im 1. Obergeschoss und darüber liegender Penthouse-Wohnung. Der barrierefreie Neubau mit Flachdach erhält einen Fahrstuhl vom Keller bis zum Dachgeschoss. (lü.)

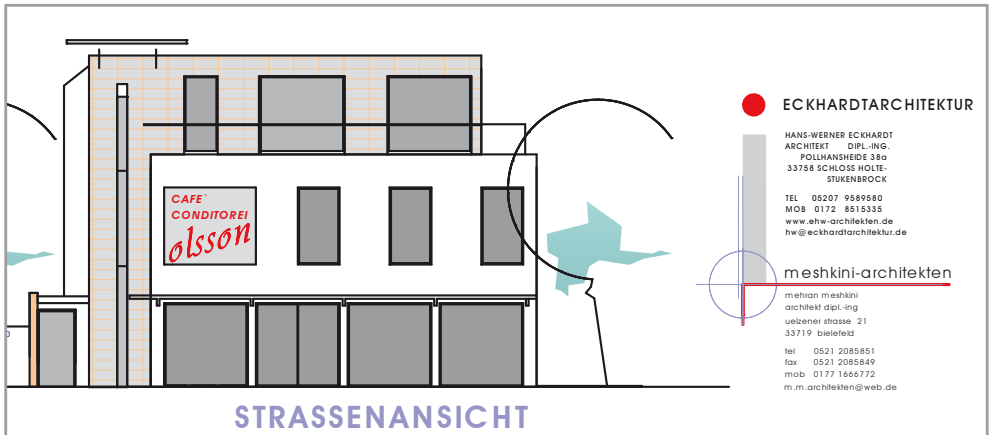
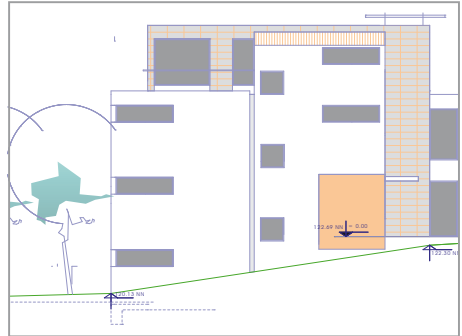

Über die Bürgerinitiative in die Kommunalpolitik

Elke Struck, seit vielen Jahren Sprecherin der Bürgerinitiative Heidekamp/Brockhagener Straße, engagiert sich „mit Herzblut“ für die Interessen der Betroffenen. Ihrem unerlässlichen Einsatz und Kampfgeist ist es zuzuschreiben, dass sie zuletzt in einem persönlichen Gespräch mit dem OB Pit Clausen die Belange der Bürger vorbringen konnte. Konstruktiv setzten sich Anwohner und Stadt Bielefeld mit den Themen Lärmbelästigung, Geschwindigkeitsbeschränkung usw. auseinander, um zu einer für alle verträgliche Lösung zu finden. In einem ersten Schritt werden voraussichtlich in den nächsten Tagen Verkehrsschilder mit 50 km/h Höchstgeschwindigkeit aufgestellt. Seit ihrer Geburt lebt Elke Struck in Quelle und kennt daher genau die Bedürfnisse



der Mitbürger. Auch durch ihr soziales ehrenamtliches Engagement sind ihr die Probleme der Mitmenschen aus unterschiedlichen Generationen vertraut. Erstmals stellt sich Elke Struck am 25. Mai als Spitzenkandidatin der unabhängigen Wählergemeinschaft „Bürgernähe“ zur Wahl.

Mit einer sozial und ökologisch orientierten Politik möchte sie mit Kampfgeist allen Bürgern vorangehen

und für ein lebenswertes- und liebenswertes Bielefeld sorgen – insbesondere im Bielefelder Süden in „ihrem“ Ortsteil Quelle. Am Donnerstag, dem 8. Mai, tischen Elke Struck und Café Krümel auf.

An der Birkenstraße 3 in Ummeln gibt es an diesem Tag Selbstgebackenes und leckeren Kaffee in gemütlicher und entspannter Atmosphäre.



Ursula Varnholt

Ihre Ratskandidatin für Quelle

Ursel Meyer

Für Quelle in die Bezirksvertretung

„Lassen Sie uns Quelle gemeinsam zukunftsfähig gestalten!“

 **Kommunalwahl
am 25.05.2014!**



www.cdu-brackwede.de

Die Queller Handwerker – Kompetenz in Ihrer Nähe



Elektroinstallationen in Alt- und Neubauten

Antennenanlagen Telefonanlagen
Haussprechanlagen Netzwerktechnik

Carl-Severing-Str. 126 Tel. 05 21 / 45 05 61

Ihr zuverlässiger Partner –
Fachkraft für Wärmedämmtechnik

Neubau Umbau Renovierung

Hans Lagerquist



Queller Straße 152
Telefon (05 21) 44 28 07



Malermeister
HOLGER RATHMANN GmbH & Co. KG

Ausführung sämtlicher Malerarbeiten
Eigener Gerüstbau

Qualität setzt sich durch!



Albertstr. 9a • 33649 Bielefeld
Telefon: 05 21 / 45 37 53
Mobil: 0172 / 82 11 114
www.malermeister-rathmann.de



Niehoff
Zimmererei
Bedachung

Zimmerermeister · Dachdeckermeister

Genfer Str. 4
33649 Bielefeld Tel. (0521) 400 27 88

www.zimmerermeister-niehoff.de

LEISS

METALLBAU + CREATIONEN

METALLBAU
EDELSTAHLVERARBEITUNG
KUPFERSCHMIEDE
KÜNSTLERISCHE METALLGESTALTUNG
INDIVIDUELLE FERTIGUNG
FÜR DIE WERBETECHNIK

Osnabrücker Str. 75
33649 Bielefeld
Tel. 0521 450131
Fax 0521 451774

Viele Referenzen auf: www.leiss-metallbau.de

ARNOLD SMODE

Inh. Bernd Speth

- Gas- und Ölheizungen ■ Wartung ■
- Klempnerei ■ Installationen ■
- Wärmepumpen-Anlagen ■
- Badplanung ■ Solar-Anlagen ■

Kupferheide 15 · Tel. (05 21) 4 58 10
Notdienst (01 71) 9 97 78 25

Tischlerei



Kleen & Seidel GmbH

Möbel + Innenausbau

Carl-Severing-Str. 237 · 33649 Bielefeld
Tel. 05 21 - 45 28 01 · Fax 05 21 - 45 28 00
Handy 0171 - 3 12 77 75
kleen-seidel@arcor.de
www.tischlerei-in-bielefeld.de

Frühjahrs-Check: Jetzt Frostschäden beseitigen lassen!

Nach jedem Winter sollte ein Baufachmann mit langjähriger Berufserfahrung einen Frühjahrs-Check an Ihrem Haus und anderen Gebäudeteilen vornehmen, um eventuelle Frostschäden festzustellen. Er wird die richtige Lösung für die Schadensfälle vorschlagen.

Frostschäden sollten möglichst schnell von Baufachleuten repariert werden, damit größere Folgeschäden vermieden werden können. Die Instandsetzung sollte bis zum Spätsommer durchgeführt sein, damit das Material gut abbinden und Restfeuchtigkeit im Mauerwerk verdunsten kann.

Frostschäden entstehen immer dann, wenn der Wassergehalt bei Abkühlung unter 0°C größer ist als der schadigungsrelevante Grenzwassergehalt des Baustoffes, d. h., die Spannungen, die bei der Umwandlung des vorhandenen Wassers in Eis auftreten, übersteigen die Festigkeit des Materials.

Häufig finden zunächst mikroskopische Veränderungen im Porengefüge statt, die erst bei mehrmaligem Frost-Tau-Wechsel zu einer sichtbaren Schädigung führen.



Salze können den Schadensprozess erst möglich machen oder gar beschleunigen. Andere Fremdstoffe, wie z. B. mikrobieller Bewuchs oder Verschmutzungen fördern eher mittelbar, indem sie den Wassergehalt im Baustoff erhöhen.

**Ihr zuverlässiger Partner –
Fachkraft für Wärmedämmtechnik**

Neubau Umbau Renovierung

Hans Lagerquist



**Queller Straße 152
Telefon (05 21) 44 28 07**



Die Queller Handwerker sind immer für Sie da!

**Versammlung
mit vollem Programm
und Ehrenmitgliedern**

Dank ausreichender Teilnehmerzahl war die Versammlung beschlussfähig und konnte somit nach dem Jahresbericht des 1. Vorsitzenden Günter Czesna sowie dem lupenreinen Kasernenbericht von Andreas Sippel den gesamten Vorstand entlasten.

Die Gesamtschule Brackwede, die sich nach dem Beschluss der Bezirksvertretung Brackwede vom 3. April (wenn der Rat der Stadt Bielefeld am 8. Mai seine Zustimmung gibt), fortan „Gesamtschule Quelle, Stadt. Gesamtschule Bielefeld, Sekundarstufen I und II“ nennen darf, kann sich über den Erlös aus der Verlosung auf dem Queller Weihnachtsmarkt freuen: 1.994 Euro dürfen Meik Tischler und seine Schüler für den Bau der neuen Beachvolleyball-Anlage verwenden.



Meik Tischler, Sportlehrer an der Gesamtschule, präsentiert das von Schülern gestaltete Modell des neuen Beachvolleyball-Feldes und bedankt sich für die Geldspende aus dem Erlös der Tombola auf dem Weihnachtsmarkt.

Ulrike Bode stellte den Bebauungsplan Alleestraße Teil C vor, in dem auch ein genossenschaftliches Wohnprojekt für Senioren verwirklicht werden soll.

Das Queller Blatt wird nach der Informationsveranstaltung von Focus Quelle (am 14. Mai um 18 Uhr im Pflegezentrum Quelle) in einer der nächsten Ausgaben darüber berichten. Ebenso über neue Ver-



Den frisch gewählten Ehrenmitgliedern der Queller Gemeinschaft, Hans Gieselmann und Bernd Hellweg (2. u. 3. v. rechts mit Urkunden), gratulieren (v. l.) der ehemalige Vorsitzende Ernst Völcker, der 2. Vorsitzende Bernd Rehmet, der stellvertretende Schriftführer Klaus Betzendahl und der 1. Vorsitzende Günter Czesna.

suche bei der „unendlichen Geschichte“, nämlich dem Versuch, dem Haller Willem am Bahnübergang in Höhe Oleanderweg das Pfeifen abzugewöhnen.

„Ehre, wem Ehre gebührt!“, sagte sich die Versammlung, die auf Vorschlag des Vorstandes zwei Gründungsmitglieder der Queller Gemeinschaft (aus dem Jahre 1981) zu Ehrenmitgliedern wählte. Hans Gieselmann erhielt diese Auszeichnung für seinen unermüdlichen Einsatz in unseren Ortsteil, sei es durch tatkräftige

Hilfe bei jeder Art von bedrucktem Papier oder wegweisende Ideen für Quelles Zukunft, u. a. dem Erhalt des Haller Willems – nicht zu vergessen die Herausgabe des Queller Blattes im April 1981, das ohne die Unterstützung der Druckerei

Gieselmann keine 33 Jahre lang hätte erscheinen können.

Auch Bernd Hellweg, viele Jahre lang Queller Feuerwehrchef und 2. Vorsitzender der Queller Gemeinschaft, hat sich in unzählbaren Stunden ehrenamtlich für das Gemeinwohl eingesetzt und sich die Ehrenmitgliedschaft redlich „verdient“.

(lÜ.)

Filialeiter in Elternzeit

In der Sparkassenfiliale Quelle stehen die Zeichen auf „Familie“, denn Filialeiter Christian Löckener, der die Leitung der Filiale 2011 übernommen hat, wird Anfang Mai für zwei Monate Elternzeit in Anspruch nehmen.

Die Geschicke der Filiale übergibt Christian Löckener während dieser Zeit in die qualifizierten Hände von Christine Niehaus (2. v. l.), die bereits seit Februar intensiv in die Leitung der Filiale einbezogen und eingearbeitet worden ist.

Die Möglichkeit, sich intensiv um seinen Nachwuchs kümmern zu können, weiß der Filialeiter sehr zu schätzen. „Das Thema Beruf und Familie hat bei der Sparkasse Bielefeld einen hohen Stellenwert. Mit individuellen Lösungen wird die Vereinbarkeit von Beruf und Familie erleichtert und gezielt unterstützt“, erläutert Christian Löckener die Rahmenbedingungen bei der Sparkasse. Für diesen strukturierten Rahmen hat die Sparkasse im Juni 2013 das Zertifikat „berufundfamilie“ der gleichnamigen Initiative der Hertie-



Vertreterin Christine Niehaus wird von einem starken Filial-Team unterstützt, zu dem u. a. langjährige Kolleginnen und Kollegen wie Anke Möbius (3. v.l.) und Denise Nadine Figge (geb. Bunzel, 3. v. r.) im Kundenservice und Martin Götte (hinten Mitte) in der Vermögensberatung gehören. Neu im Team ist zudem Kundenberaterin Melanie Delker (rechts).

Stiftung verliehen bekommen. Die Sparkassenfiliale Quelle bietet ihren über 5.000 Kunden ein breites Spektrum an modernen Finanzdienstleistungen, von Service-Leistungen rund um das Girokonto bis hin zu anspruchsvollen Vermögensberatungen.



Immobilien Landmann

Ihre Immobilien-Quelle mit Herz

Carl-Severing-Str. 163 - 33649 Bielefeld

phone: 0521 - 39 32 29 44
mobil: 0170 - 86 02 71 4

info@immobilien-landmann.de
www.immobilien-landmann.de

- Neubau
- Verkauf
- Vermietung
- Verwaltung



Stefan Landmann

ab
2. Mai
für
Sie
vor
Ort

www.vemmer-bestattungen.de



Thomas Vemmer Bestattermeister
Kerstin Vemmer Bestattermeisterin
Timo Vemmer Auszubildender

Bestattungen
Vemmer

Hermann Vemmer K.-G.

Sauerlandstraße 12
33647 Bielefeld
Telefon 0521-417110

info@vemmer-bestattungen.de
www.vemmer-bestattungen.de



Tag der offenen Tür bei Gieselmann

Das Motto des diesjährigen Tages der offenen Tür am 3. und 4. April stand ganz unter der Präsentation der neuen Druckmaschine „Komori Green Line 540 HCV“. Dazu gab es folgende Information: „Ein besonderer technischer Meilenstein ist unsere Komori Green Line 540 HCV. Sie kann ganz ohne Verwendung von Puder unterschiedlichste Papierarten verarbeiten. Darüber hinaus bietet diese Druckmaschine auch die Möglichkeit, sehr empfindliche und offenporige Naturpapiere mit höchster Farbbrillanz zu bedrucken, ohne dass Schutzlack eingesetzt werden muss.



Das Abschlagen sowie lästige Trocknungszeiten gehören damit der Vergangenheit an, und die anschließende Weiterverarbeitung kann direkt erfolgen. In einem Arbeitsgang kann die Maschine bis zu fünf Farben und Lackeffekte drucken. So können die Druck-Erzeugnisse auf völlig neue Art und Weise in Szene gesetzt werden und garantieren zusätzlich ein ganz besonderes haptisches Erlebnis. Mit der Komori Green Line 540 HCV wird Ihr Projekt schneller und umweltschonender gedruckt“.

Zahlreiche Gäste, Lieferanten und Kunden des Medienhauses waren der Einladung gefolgt. Geschäftsführerin Henrike Gieselmann begrüßte die vielen Gäste. Unterstützt wurde sie natürlich von Vater Hans Gieselmann sowie Bruder Henner Gieselmann, der eigens zu diesem besonderen Tag von Potsdam nach Quelle ins Stammhaus angereist war.

Hoch interessant auch für den Nichtfachmann war es natürlich, die Produkte dieser neuen Druckmaschine zu begutachten. Eine in Brillanz, Farbe, Kontrast, Schärfe und Helligkeit kaum noch zu übertreffende Qualität! (KHS)



Die Falken: Ausbau der Kinder- und Jugendarbeit in Quelle

Seit 2005 engagieren sich die Falken Bielefeld bzw. deren Trägerverein (Verein zur Förderung der Jugendarbeit e. V.) in Quelle erfolgreich mit einem Angebot der „Offenen Kinder- und Jugendarbeit“. Im gewachsenen Ort gab es seinerzeit zu wenige Freizeit- und Bildungsangebote für Kinder und Jugendliche. Das JuCa für Kinder von 6-11 Jahren und die X-Box für Jugendliche ab 12 Jahren werden seitdem von einer Fachkraft der Falken mit pädagogischem Leben gefüllt. Für weitere Sozialarbeiter konnte die Stadt Bielefeld leider keine Fördermittel zur Verfügung stellen.

Da Quelle seitdem gewachsen ist und noch weiter wachsen wird, und weil der Bedarf nach mehr Angeboten in der Jugendarbeit vorhanden ist, haben sich die Falken letztes Jahr mit einem besonderen Vorschlag an das Jugendamt gewandt: Sie schlugen der Fachverwaltung in Zeiten knapper Bielefelder Kassen vor, eine trägerinterne Versetzung einer halben Fachkraftstelle vom Stadtbezirk Mitte nach Quelle vorzunehmen. Dieser Vorschlag ist kostenneutral und trägt der Bedarfslage in Quelle Rechnung. Es sei natürlich an dieser Stelle noch angemerkt, dass es auch in Mitte durchaus Bedarf gibt, aber die Notlage in Quelle ist als weitaus dringender zu bewerten.

Falken-Geschäftsführer Ulrich Gösde, Queller Mitbürger und SPD-Kandidat für den Rat der Stadt Bielefeld, erläutert das Prozedere: „Das Jugendamt verfasste eine positive Stellungnahme, die dem Ansinnen der Falken Recht gab, und übergab der Politik diese Frage zur Entscheidung. Der zuständige Fachausschuss (JHA) nahm den Antrag im Februar prüfend zur Kenntnis und übergab ihn an die beteiligten Bezirksvertretungen Mitte und Brackwede. Beide haben sich vor einigen Wochen mit dem Thema befasst und beschlossen, dem JHA (Jugendhilfe-Ausschuss) die Annahme des Antrages in dessen nächster Sitzung zu empfehlen.“ Da dieses mittlerweile geschehen ist, kann einem Ausbau der Jugendarbeit in Quelle also nichts mehr entgegenstehen. (lÜ.)



POLZ Inh. Andrea Freiberg



exklusive moderne floristik

carl-severing-straße 73 • 33649 bielefeld
 tel 0521 45 04 97 • fax 0521 944 19 86
 öffnungszeiten
 mo - fr: 8:30 - 18:00 sa: 8:30 - 13:00 so: 10:00 - 12:00



Prohl GmbH

DACHDECKERMEISTERBETRIEB

Ob spitz oder flach Firma Prohl bringt Qualität auf jedes Dach !!!

Ihr Dach aus Meisterhand

<ul style="list-style-type: none"> • Steildach • Flachdach • Dachflächenfenster • Balkonsanierung • div. Dienstleistungen 	<ul style="list-style-type: none"> • Dachrinnenmontage • Schornsteinverkleidung • Fassadenbekleidung • eigener Gerüstbau • Zimmererarbeiten
--	--

Sturmschaden Notdienst

Kurze Straße 5 Mobil: Tel.: 0 52 04 / 9 24 98 02
 33803 Steinhagen 0173-5 22 66 09 Fax: 0 52 04 / 9 24 98 03

Internet: www.diedachmeister.de · e-Mail: info@diedachmeister.de

Installation, Wartung
 oder Reparatur?
 Wir sind für Sie da!

FRITZ MICHEL GmbH

Gas – Wasser – Licht

August-Bebel-Straße 140
 Tel. (05 21) 17 30 55 · Fax (05 21) 17 27 21
 Privat in Quelle, Marienfelder Str. 58, ☎ 45 18 93

– seit über 100 Jahren –

Amphibienschützer ziehen erste Jahresbilanz

Die Betreuer der Amphibienzäune an Magdalenen- und Paul-Schwarze-Straße in Quelle haben die Ergebnisse für die diesjährige Amphibienwanderung vorläufig zusammengefasst.

An der Magdalenenstraße waren in diesem Jahr 247 Erdkröten auf dem Weg zu ihrem Laichgewässer. Dies ist das niedrigste Ergebnis seit 2006. Im Vergleich zum Durchschnitt der vergangenen fünf Jahre fällt die Anzahl extrem klein aus. Der Durchschnitt liegt bei 662 Erdkröten. Der Grund für den Rückgang der Krötenpopulation ist noch nicht bekannt.

Im vergangenen Jahr ist aufgefallen, dass die Erdkröten, die oberhalb der Schutzzäune direkt über die Straße wandern, vermehrt in die Regenwassergullys fallen. Dies liegt daran, dass sie nicht direkt wieder die Bordsteinkante hinaufkommen und deshalb daran entlang laufen. Aufgrund dessen wurden im März zwei Ausstiegsrampen, gefertigt bei proWerk in Bethel, von der Stadt Bielefeld in die zwei Gullys gesetzt. Seitdem wurden keine Amphibien mehr in den beiden Gullys gefunden. Die Ausstiegshilfen sind in einem Modellversuch in der Schweiz angewandt worden und konnten durch den engagierten Einsatz von Katharina Strunk vom Umweltamt Bielefeld in Quelle realisiert werden. Leider gab es oberhalb der Zäune auch in diesem Jahr wieder viele überfahrene Tiere, die dem morgendlichen Verkehr zum Opfer fielen. Die Amphibienschützer hoffen, dass der Zaun im nächsten Jahr im oberen Bereich verlängert werden kann.

An der Paul-Schwarze Straße waren vor allem Teich- und Bergmolche unterwegs. In diesem Jahr waren es 113 Molche. Auch die Zahlen der Erdkröten sind mit 26 recht konstant geblieben. Erfreulich ist, dass an beiden Straßen wieder vermehrt Frösche unterwegs sind. Ein Problem ergab sich jedoch noch bei der Bachunterführung unter der Paul-Schwarze-Straße. In dieser Unterführung befinden sich an beiden Seiten Stege, die für die Wanderung der Amphibien gedacht sind. Beide Stege waren massiv überflutet, da sich im Bachbett Sand und Wurzeln abgelagert hatten. Ei-



Bergmolch-Weibchen

(Foto: J. Drouyn)



Amphibienschutz an der Paul-Schwarze-Straße mit Gabriele Drinda-Obermann und Jannis Drouyn. (Foto: NFJ)

genständige Ausbaggerarbeiten der Queller Amphibienschützer konnten den Wasserstand etwas senken. Im Endeffekt sorgt nun ein Brett auf einem der Stege dafür, dass die Amphibien auch bei starker Strömung, etwa nach Regenfällen, die Paul-Schwarze-Straße unterqueren können.

Beim „Kröten- und Molche-Tragen“ ergaben sich oft Gespräche mit Spaziergängern, die sich dafür interessierten, was die Bürger denn da eigentlich machen. Auch unser Dorfpolizist hat sich informiert. Manch ein Schulkind hatte zudem die Gelegenheit, selbst auch mal eine Kröte in die Hand zu nehmen.

Die Amphibienschützer bedanken sich bei allen Autofahrern, die dem Appell in der März-Ausgabe des Queller Blattes gefolgt sind und die beiden Straßen umfahren oder eine maximale Geschwindigkeit von 30 km/h eingehalten haben. Wegen der sinkenden Zahlen kommt es auf jede Erdkröte und jeden Molch an, der unverletzt das Laichgewässer erreicht und so für den Fortbestand der Arten sorgt. An der Magdalenenstraße wurden die Eimer an den „Hinwanderzäunen“ nun bereits verschlossen. Einige Kröten, Molche und Frösche sollten jedoch in den nächsten Tagen noch auf dem Rückweg in ihre Sommer- und Winterquartiere sein. Die Amphibien aus diesem Gewässer wandern dann alle auf einmal im Juni/Juli in einer Nacht mit feucht-nasser Witterung ebenfalls in die Quartiere. Hier spricht man auch von einem „Kröten-Regen“. Bis eine kleine Erdkröte geschlechtsreif ist und dann selbst wieder zum Laichgewässer wandert, dauert es etwa 3 bis 4 Jahre.

(Jannis Drouyn)

10 Jahre Zahnarzt Mark Mazur in Quelle

Am 2. April hatte Zahnarzt Mark Mazur zu einem Tag der offenen Tür in seine Praxis eingeladen. Es galt das zehnjährige Bestehen der Zahnarztpraxis zu feiern. Viele Patienten und Interessierte waren gekommen, um sich zu informieren oder die Praxis anzusehen.

Im Jahre 2000 wurde Mark Mazur als Vertretungsarzt bei Dr. Otto Oldendorf eingestellt. Durch seine freundliche Art sowie schnelle und gute Arbeit erwarb er sofort das Vertrauen der Patienten. Zum 1. April 2004 wurde ihm angeboten, die Praxis zu

übernehmen, die nun nach seinen Ideen umgestaltet wurde. Mark Mazur besuchte Seminare, Vorträge und Weiterbildungen, um für seine Patienten fachlich auf dem neusten Stand der Parodontologie, Zahnprophylaxe und anderer Behandlungsmethoden zu sein.

DazukamenaucheinigebesondereLeistungen wie Implantationstherapie, Lachgas-



Das Team der Praxis Mazur (v. l.): Ouided Trabilsi, Anna Ungefug, Alla Epstein, Öznur Yanar und Zahnarzt Mark Mazur.

Sedierung und -Narkose, Kiefergelenkbehandlung sowie die Behandlung von Kindern.

Auch seine netten und kompetenten Assistentinnen, die u. a. für Prophylaxe zuständig sind und für einen reibungslosen Ablauf in der Praxis sorgen, konnten den Besuchern am Tag der offenen Tür viele gute Tipps geben. (Mimö)

Im Campingpark Quelle ist wieder was los

Die Camper des Campingparks Quelle rüsten zu ihrem schon fast traditionellen Frühlingströdelmarkt. Am 24. Mai um 10:00 Uhr geht es wieder los am Eingang des Platzes. Um 16:00 Uhr sollte die Ware an den Mann bzw. an die Frau gebracht worden sein.

Es wird mit allem getrödel, nicht nur mit Campingzubehör. Und es sind noch Standplätze zu vergeben. Interessenten können sich unter der Handy-Nummer 0176-34449665 anmelden. Als Standgebühr wird um ein Päckchen Kaffee oder einen selbstgebackenen Kuchen gebeten. Der Biergarten ist wieder für alle geöffnet, und auch der Grill wird angezündet. Ab dem frühen Nachmittag gibt es Kaffee und Kuchen.

Auch neugierige Besucher, die nicht trödeln und nur bei einer Tasse Kaffee ein bisschen klönen wollen, sind willkommen. Zum Abschluss ist wieder eine Verlosung am Lagerfeuer vorgesehen. Dazu gibt es eine hausgemachte Suppe. (MiMö)

Lotto-Toto Graichen

Einfach mehr ...

	Öffnungszeiten
Mo - Fr	6:00 - 19:00 Uhr
Sa	7:00 - 18:00 Uhr
So	9:00 - 12:00 Uhr

Andrea Graichen

Carl-Severing-Str. 83 • 33649 Bielefeld

Tel. 0521-451323

Immobilien-Quelle mit Herz

Wer sich in den vergangenen drei Jahren in Bielefeld und Umgebung auf die Suche nach einer geeigneten Immobilie gemacht hat, dem ist vermutlich schon der Name Landmann über den Weg gelaufen. Kein Wunder, denn der gelernte Sparkassenfachwirt hat als Vertriebspartner für ein Fertighausunternehmen bereits viele Familien glücklich ins eigene Zuhause gebracht. Seine überaus zufriedenen Kunden schätzen besonders seine ehrliche und kompetente Beratung. Dabei endet für Landmann persönliche Beratung nicht bei der Unterschrift unter dem Kaufvertrag, vielmehr geht es ihm hier um ein individuelles Gesamtpaket. Landmann begleitet seine Kunden von der ersten Idee über die Planung und Finanzierung bis zum Einzug. Nun erweitert der IHK-zertifizierte Bielefelder sein Leistungsspektrum, um den individuellen Wünschen seiner Kunden noch besser gerecht zu werden. Neben dem professionellen Verkauf und der Vermittlung von Wohneigentum, Grundstücken

und Mietwohnungen gehört ebenso eine verlässliche Hausverwaltung zum breit aufgestellten Portfolio von Immobilien Landmann. Bei der Erweiterung seiner Produktpalette kann er sich zudem auf sein kompetentes Netzwerk verlassen. Ein weiteres Zeichen wird durch den neuen Vertriebspartner für Neubauten gesetzt. Hier konnte Landmann einen namhaften Haushersteller als starken Partner gewinnen. Ab sofort ist Immobilien Landmann offizielles Vertriebsbüro für die Hanse Haus GmbH aus Oberleichtersbach. Die Firma setzt auf eine umfangreiche Kundenbetreuung und kann ebenso ein breites Spektrum von Kundenwünschen in herausragender Qualität bedienen. Dieses reicht von der günstigen Ausbauhaus-Variante mit Eigenleistungen des Bauherren bis zur komfortablen schlüsselfertigen Ausführung. Hierbei sind auch persönliche Sonderwünsche umsetzbar.

„In jeder Hausplanung steckt ein Stück Herzblut von mir. Im Immobilienbereich habe ich meine Berufung gefunden. Ich

verdiane mein täglich Brot damit, Träume zu verwirklichen. Glückliche Familien sind mein Antrieb. Auf das neue Firmenlogo bin ich besonders stolz, da es meine Philosophie im Immobiliengeschäft ausdrückt.“ sagt Landmann über seine Arbeit. Vom 2. Mai an findet man Immobilien Landmann im neu gestalteten modernen Beratungs-Büro an der Carl-Severing-Straße 163, direkt gegenüber dem Hotel Büscher.

Wachsende Angebote sind auch unter www.immobilielandmann.de zu finden oder bei Facebook, Twitter und Co.

Kontakt: Telefon 0521-39 32 29 44, Fax 0521-39 32 29 45, mobil 0170-86 02 71 4, info@immobilien-landmann.de

Maoro KFZ-Technic
 Inh. Karsten Maoro, Kfz.-Meister

- Reparaturen • Motor-/Unfallinstandsetzung
- Reifen/Aluräder/Achsvermessung
- Kfz.-Elektrik/Elektronik und Einspritzsysteme (Benzin/Diesel)
- Neu- und Gebrauchtwagenhandel
- TÜV- und Einzelabnahme im Haus
- Motorleistungsprüfstand • AU
- Klimaanlage wartung -reparatur

Ummelner Straße 38
33649 Bielefeld · Telefon 05 21 / 45 45 11



Kraftfahrzeug-Ausrüstung



Endlich einfach entsorgen:

Wir entsorgen (fast) alles.

Abfallentsorgung Fischer

Tel.: 0521 / 43 20 20 | fischer-abfall.de

Das Jahr der großen Veränderungen für den TuS Quelle: Wann kommt das lang ersehnte Grün? Das war die zentrale Frage der diesjährigen Jahreshauptversammlung. Wer nicht bei der außerordentlichen Versammlung im vergangenen Jahr dabei war, erfuhr aber kaum Neuigkeiten. Nicht weiter schlimm, denn der lang ersehnte Kunstrasenplatz kommt!

Quelle ist auf dem zweiten von fünf zu sanierenden Plätzen (insgesamt 60 in Bielefeld) in der Rangliste des Schul- und Sportausschusses der Bielefelder Sportstätten. Erst nach Abschluss der ersten Maßnahme und dem restlichen Geld aus der Sportpauerschale kann mit der Planung des Sportplatzes an der Gottfriedstraße begonnen werden.

Die Ausführungsplanungen werden vor den Sommerferien mit der Stadt Bielefeld aufgenommen, sodass der Baubeginn für Herbst 2014 geplant und auf eine Fertigstellung im Frühjahr 2015 zu hoffen ist.

Für den TuS bedeutet dies eine große finanzielle Belastung; nicht alle Kosten werden vom Land finanziert. Es muss mit tatkräftiger Eigenleistung, der selbst beschriebenen „Muskelhypothek“, ein Großteil der Arbeiten übernommen werden.

Für die Mithilfe von zahlreichen Mitgliedern, Vereinen und Handwerkern ist der TuS dankbar.

Neben diesem Großprojekt, welches Quelle als Orts- teil, die Jugendarbeit sowie die Möglichkeiten des TuS stärken wird, gab es einige Ehrungen von Mitgliedern für langjährige Vereinstreue. Für 25 Jahre wurden geehrt: Renate Vogel, Usa Block, Wilma Flach, Renate Kuhn, Familie Sundermann, für 40 Jahre: Carola Hoppe.



Foto (v. l.): Klaus Dehn, Carola Hoppe, Christian Hampel, Wilma Flach, Thomas Tödtheide, Christel Kleinekathöfer, Marcus Kleinkes, Siggie Höhne-Ludwig

Ehrenmitglieder (60 Jahre im TuS) wurden Christel Kleinekathöfer, Betty Kirchner und Klaus Dehn.

Der TuS blickt in eine aufregende Zukunft. (NFJ)

TEN SING BRACKWEDE-QUELLE präsentiert **Romeo Julian** live in concert

Auch dieses Jahr geht es für TEN SING Brackwede-Quelle wieder auf die große Bühne, um dir eine erinnerungswürdige Show zu bieten.

Dabei zeigen wir uns so abwechslungsreich, wie man es sich nur vorstellen kann.

Lass dich von 30 hochmotivierten Jugendlichen aus Quelle und Umgebung mit Chor, LiveBand, SoloGesang, Tänzen und DramaSzenen in eine bunte ausgeflippte TEN SING-Welt entführen.

Also, worauf wartest du noch?
Schnapp dir schnell eine Karte bei einem TEN SINGER deines Vertrauens oder reserviere einfach welche über die Karten-Hotline.

28. Juni 2014
kirchliches Zentrum
Theaterstraße 5 33649 Bielefeld

U UMMELEN

Kartenhotline 0521 / 4592699

Vorverkauf: 5,- Euro
Abendkasse: 8,- Euro

Beginn: 19:00 Uhr
Musik beginnt 18:00 Uhr

nimm lecker

!!! Aufgrund eines begrenzten Kartenkontingentes könnte der Verkauf an der Abendkasse auch dieses Jahr ausfallen !!!

CVJM Quelle www.CVJM-Quelle.de



Im März erlebte das Johannes-Gemeindehaus in Quelle einen Besucheransturm. Über 400 Menschen sahen das Theaterstück „Kein Passah für Pilatus“ von Friedrich M. Rueß, dargestellt von der Gruppe „Rostfrei“ unter der Leitung von Trude Hausmann und Dr. Egon Gindele. Die Beifallsstürme am Ende jeder der vier Aufführungen machten die Begeisterung deutlich, die sich bei den Besuchern breit machte ob des tollen Spiels der den Zuschauern häufig persönlich bekannten Darsteller.

Im Focus der Handlung steht der römische Statthalter in Judäa, Pontius Pilatus, dem ein gewisser Jesus von Nazareth durch die jüdischen Hohenpriester zur Aburteilung übergeben wird. Obwohl er die Anklage als innerjüdische Querele begreift, für die die Hohenpriester bzw. König Herodes Antipas zuständig sind, verurteilt am Ende er, Pilatus, den Angeklagten zum Tod am Kreuz und setzt sich damit zwischen alle politischen und familiär-persönlichen Stühle.

Autor Friedrich M. Rueß hat sich beim Schreiben der Rollen des Schauspiels die Mitglieder des „Rostfrei“-Ensembles, die er zumeist aus früheren Aufführungen der Gruppe kennt, zum Vorbild genommen, ihr Gehabe, ihren Charakter, Auffälligkeiten. Ein kluger Schachzug! Denn

wenn man sich oder Teile von sich in einer Rolle wiederfindet, dann erwählt sich der Schauspieler diese Rolle auch – sie schafft ihm Identität. Deshalb sind alle Positionen später so besetzt, wie der Autor sie ursprünglich geplant hat – Schauspieler und Rollen passen somit zueinander. Trude Hausmann und Dr. Egon Gindele, die Regisseure, nutzen diesen Vorteil, indem sie die vielen Einzelcharaktere zu einer Einheit zusammenfügen, die der Einzigartigkeit eines jeden Mitgliedes viel Raum lässt.

Die Hauptfigur der Handlung, Pontius Pilatus, wird von Ralph Klimt gespielt, einem großen, breitschultrigen, stattlichen Mann, der ihn verkörpert, als sei er schon immer Pontius Pilatus gewesen – herrisch, herabschauend, die Verachtung für die Juden im Gesicht tragend. Am Ende aber, als Pilatus nicht weiter weiß, zeigt er diesen als Mann der leisen Töne, nachdenklich, einen Lebensfehler erkennend. Auch Marco Erdmann als Pilatus' Freund Tullius durchläuft als Befehlshaber von Jerusalem im Verlauf der Handlung einen großen Wandel, vom stolzen, die Juden brüskierenden Elite-Offizier hin zum Jünger Jesu, voller Entsetzen und Trauer über das, was er gemacht hat. Beide Seiten dieser Persönlichkeit, das Herrische und das Demütige, zeigt er absolut treffend.

Den Gegenpart zu den Römern bilden die beiden Hohenpriester und König Herodes Antipas. Jürgen Handwerk als der alt gewordene Hohepriester Hannas entspricht schon äußerlich dem weisen, Güte ausstrahlenden und Zurückhaltung predigenden Priester, durchsetzungsfähig, mit langsamer, überlegender Sprache, immer beherrscht. Sein Mitstreiter Matthias Dreier als Kaiphas dagegen spielt den Jungspund, den unbeherrschten, aufstrebenden, nach Macht gierenden jüngeren Hohepriester, ein Mann mit zornblitzenden Augen, einer stahlharten, lautstarken Stimme, die keinen Widerspruch duldet, und einer messerscharfen Intelligenz, mit der er Pilatus in sein Ränkewerk hineinzuweben sucht. Dreiers Gestik und Mimik muss man gesehen haben!

Den zweiten jüdischen Machtfaktor, König Herodes Antipas, füllt Carsten Ledwa aus: von sich eingenommen, aber ohne wirklichen Einfluss, immer freundlich lächelnd, manchmal dümmlich, nicht ernst genommen und sich selbst nicht ernst nehmend – die wild um den Kopf stiebenden lockigen Haare geben ihm etwas von einem Hofnarren, der jedoch das Geschehen durchschaut.

Den Männern stehen vier Frauen gegenüber. Elken Dreier als Livia Pilatus und Romy Brinkmann als ihre Freundin Claudia (Frau des Tullius) wollen sich am Passah-Wochenende in Jerusalem vergnügen; beide geben lebensdurstige, feinfühlige

Damen, selbstständig und durchsetzungsfähig – sie wissen, was sie wollen. Sie werden von ihren Darstellerinnen als intelligent, kulturell interessiert und liebenswert vorgestellt, die ihre Männer gut im Griff haben. Christine Hahn dagegen als Herodias (Ehefrau des Herodes Antipas) muss klug agieren, sie hat gelernt, abzuwägen und zu vermitteln, um Schaden vom Hause Herodes abzuwenden. Die vierte Frau ist Elisabeth, die Mutter des Judas Iskariot, typisches Beispiel einer damaligen jüdischen Händlerin, schlitzohrig und geschäftstüchtig, leicht naiv, grundehrlich, unsicher und ängstlich Höhergestellten gegenüber. Sie liebäugelt mit den Lehren des Jesus von Nazareth, steht aber auch zu ihrem Sohn Judas. Elisabeth wird gespielt von Ulla Winkelmann, und diese spielt sich selbst – Darstellerin und Figur wirken identisch. Eine Paraderolle und Paradebesetzung! Auch die Zeloten, jüdische Freiheitskämpfer, kommen zu Wort – aufmüpfig, aber leicht lenkbar und verführbar durch andere, z. B. die Hohenpriester, die sie im Spiel für sich einspannen. Jürgen Todenhöfer, Helga Rueß-Alberti und mehrere Kinder verdeutlichen den politischen Sprengstoff zwischen Beherrschten (Juden) und Herrschenden (Römern).

Es hat Spaß gemacht, den Akteuren zuzuschauen und ihre eigene Freude am Spielen zu erleben. Sie hätten mehr als nur vier Auftritte verdient! (Reinhard Kräuter)

VIelfalt IM LEBEN UND WOHNEN

Gemeinnützige
Baugenossenschaft Brackwede
Kirchweg 11
33647 Bielefeld

fon 05 21 . 9 42 74 - 0
fax 05 21 . 9 42 74 - 10
mail info@gbb-brackwede.de
web www.gbb-brackwede.de



gbb



Traditionelles Pfingstkonzert in der Queller Johanneskirche

Pfingstmontag, 9. Juni 2014, 18:00 Uhr

In diesem Jahr wird das Konzert am Pfingstmontag in der Johanneskirche von der Ökumenischen Kantorei Friedrichsdorf unter der Leitung von Kantor Rainer Timmermann durchgeführt. Am Himmelfahrtwochenende wurde der Chor im Rahmen einer Konzertreise nach Baltrum intensiv auf dieses Konzert vorbereitet. Auf dem Programm stehen u. a. das Laudate Dominum von Wolfgang Amadeus Mozart (1756-1791) und die „Ode an die Freude“.



CVJM – Jahreshauptversammlung

Am 3. April 2014 hatte der CVJM Quelle seine Jahreshauptversammlung durchgeführt. Wie alljährlich wurde über die Situation und die Veränderungen in den einzelnen Bereichen in den einzelnen Bereichen der Posaunen- und Jugendarbeit berichtet. Als neues Ferienprogramm in den Sommerferien werden in diesem Jahr erstmals auch Ferienspiele im

Johannes-Gemeindehaus angeboten. Die Wahlen ergaben keine Veränderungen im Vorstand. (lei)



Zum geschäftsführenden Vorstand gehören (von links): Jürgen H. Handwerk (1. Vorsitzender), Volker Kamm (1. Kassenwart), Mario Ermlich (1. Schriftführer) und Heiko Kamm (2. Vorsitzender)

STRÖTHMANN
Modernes Malerhandwerk

Maler- und Lackierarbeiten
Exklusive Gestaltung, innen und außen
Computergestützte Farbentwürfe
Wärmedämm-Verbundsysteme
Bodenbeläge und -beschichtungen
... und vieles mehr!

Telefon 0521.451381
Telefax 0521.450093

www.maler-strothmann.de
mail@maler-strothmann.de

Haben Sie Lust auf ein paar Highlights?

Für den Herren,

Waschen, Schneiden, (selber Föhnen)

Strähnen

32,- €

Wir freuen uns auf Ihren Besuch!
Ihr Team vom Salon Surprise
Jugendwerkstatt

Öffnungszeiten:
Di. – Fr. 8:00 – 18:00 Uhr
Sa. 8:00 – 12:00 Uhr

Friseursalon

Mehrfachbetrieb

Gottfriedstr. 28 • Tel. 0521-45763

Johannes-Kirchengemeinde Quelle-Brock

Gottesdienste

Johanneskirche



03.05.14 Samstag	18:00 Uhr	Gottesdienst am Vorabend der Konfirmation	P. Ledwa
04.05.14	10:00 Uhr	Konfirmations-Gottesdienst Gruppe Ledwa mit Flötenkreis, Gospelchor und Posaunenchor	P. Ledwa
10.05.14 Samstag	18:00 Uhr	Meditativer Abendmahlsgottesdienst zur Einstimmung auf die Konfirmation	P. Dreier
11.05.14	10:00 Uhr	Konfirmations-Gottesdienst Gruppe P. Dreier mit Kirchenchor und Posaunenchor, * Fahrdienst	P. Dreier
18.05.14	18:00 Uhr	Kantaten-Gottesdienst mit Kirchenchor, Gospelchor	P. Dreier
24.05.14 Samstag	16:30 Uhr	Trauung	P. Dreier
25.05.14	10:00 Uhr	Abendmahlsgottesdienst, mit Taufe, * Fahrdienst	P. Dreier
29.05.14 Himmelfahrt	11:00 Uhr	Ökumenischer Gottesdienst auf der Hünenburg, mit Taufe, mit Gospelchor	P. Dreier/ N.N.
31.05.14 Samstag	14:00 Uhr	Gottesdienst anl. Eheschließung	P. Ledwa
	17:00 Uhr	Dankgottesdienst anl. Goldener Hochzeit	P. Dreier
01.06.14	11:00 Uhr	Tauf-Gottesdienst im Naturbad Brackwede	P. Ledwa/ P. Dreier

*Fahrdienst ab Glockenturm Brock, Grabenkamp 35, um 9:30 Uhr. Bitte bis freitags 11 Uhr im Gemeindebüro anmelden. Tel. 451570!

Offene Kirche: Die Johanneskirche ist Mo.-Fr. von 10 bis 15 Uhr sowie Sa.+ So. von 10 bis 12 Uhr zum Gebet und zur Meditation geöffnet.

Gottesdienst im Pflegezentrum, Galoppweg 3: Donnerstag-Gottesdienst – offen für alle:
15. Mai, 15:30 Uhr, mit Abendmahl, P. Ledwa.

Veranstaltungen ab Mai 2014

Zum dritten Mal ein Taufgottesdienst im Naturbad Brackwede:

Am Sonntag, dem 1. Juni, wollen wir um 11 Uhr unsere Johanneskirche ins Naturbad „tragen“. Wir hoffen auf gutes Wetter und auf Taufen von Kindern und Erwachsenen in diesem Taufgottesdienst! (Eine Taufe ist bereits angemeldet, wir würden uns über weitere Anmeldungen sehr freuen! Gemeindebüro-Öffnungszeiten: Mi. 10 – 12 Uhr, Do. 17-18 Uhr, Fr. 10-11 Uhr).

Konfirmationsjubiläen an unterschiedlichen Sonntagen!

Weil die Konfirmationsjahrgänge, die ein rundes Konfirmationsjubiläum feiern, dieses Mal besonders stark sind, hat sich das Presbyterium entschlossen, zwei Feiern zu veranstalten. In diesem Jahr feiern wir die **Goldene und die Diamantene Konfirmation** (50-jähriges und 60-jähriges Jubiläum) am **15. Juni 2014**.

Das Eiserne und höhere Konfirmationsjubiläum (65-jähriges und mehr) feiern wir am **7. September 2014**. Die Einladungen sind bereits verschickt worden. Sollte jemand nicht berücksichtigt worden sein, so möge er sich bitte im Gemeindebüro melden. Die **Silberne Konfirmation** (25-jähriges Jubiläum) ist am **26. Oktober 2014**.



Die Johanneskirche im Internet:
www.quelle-brock.de
www.facebook.com/QuelleBrock



Kath. Kirchengemeinde Herz-Jesu Brackwede-Quelle

Mackebenstraße 17
33647 Bielefeld
Tel. 44 17 05 • Fax: 44 37 60



Pfarrbüro: Di. bis Fr. 11:00-13:00 Uhr,
Do. 15:00-17:00 Uhr

Gottesdienste: Sa. 18:00 Uhr im wöchentlichen Wechsel mit St. Michael Ummeln; **So.** 10:30 Uhr Hl. Messe; **Fr.** 9:00 Uhr Hl. Messe

Beichtgelegenheit: Sa. m. Vorabendmesse ab 17:15 Uhr und nach Vereinbarung.

Ökumenischer Gospelchor „Spirit of Joy“: Der Chor übt jeden Mo. um 18:00 Uhr im Pfarrheim Herz-Jesu.

Kath. öffentliche Bücherei: Im UG des Pfarrheims. Öffnungszeiten: an festgelegten Sa. (Aushang beachten) 17:30 -18:00 u. 18:30-19:00 Uhr sowie jeden So. 10:00 -10:30 u. 11:15-12:00 Uhr.

Neuapostolische Kirche

Quelle-Steinhagen, Steinhagen, Lange Str. 104
Wir freuen uns auf Ihren Besuch!



So.	04.05.14	9:30 Uhr	Vormittags-Gottesdienst, Sonntags- und Vorkonfirmationsgottesdienst
Mi.	07.05.14	19:30 Uhr	Abend-Gottesdienst
So.	11.05.14	9:30 Uhr	Konfirmations-Gottesdienst
Mi.	14.05.14	19:30 Uhr	Abend-Gottesdienst
So.	18.05.14	9:30 Uhr	Vormittags-Gottesdienst, Sonntags- und Vorkonfirmationsgottesdienst
Mi.	21.05.14	19:30 Uhr	Abend-Gottesdienst
So.	25.05.14	9:30 Uhr	Vormittags-Gottesdienst, Sonntags- und Vorkonfirmationsgottesdienst
Mi.	28.05.14	19:30 Uhr	Abend-Gottesdienst
So.	01.06.14	9:30 Uhr	Vormittags-Gottesdienst, Sonntags- und Vorkonfirmationsgottesdienst
Mi.	04.06.14	19:30 Uhr	Abend-Gottesdienst
So.	08.06.14	10:00 Uhr	Gottesdienst zu Pfingsten, Übertragungsgottesdienst mit Stammapostel Jean-Luc Schneider aus München

Nullkommanullnullneun

Da fuhr ich neulich mit dem Auto die Carl-Severing-Straße in Richtung Edeka-Markt. „Und guck unbedingt nach den Benzinpreisen!“, hatte mir meine liebe Frau ans Herz gelegt, „Wenn günstig: sofort tanken!“ Was ist günstig? Alles unter einem Euro fünfzig, hatte ich noch im Ohr. Der Blick auf die gelbe Anzeigentafel forderte mich zum Handeln auf. Super E10: 1,439, Super: 1,479, Diesel: 1,429. Also setzte ich den Blinker und bremste, um den Gegenverkehr vorbeizulassen. Aus den Augenwinkeln nahm ich eine huschende Bewegung wahr und erstarrte. Was musste mein müder Blick erkennen? Die Ziffern der Preisanzeige rollten lustig von oben nach unten und von unten nach oben. Als sie nach einigen Sekunden stehenblieben, zeigte Super E10: 1,539, Super: 1,579, Diesel: 1,509. Na prima, da wir uns mit unserem Auto Baujahr 2000 nicht trauen, E10 zu tanken, also weit über Limit. Ich atmete tief durch, war aber trotzdem wütend. Wie können die Preise auf den Tafeln in weniger als einem Wimpernschlag verändert werden? Ein Geschenk der digitalen Technik, dachte ich zornig, schaltete den Blinker ab und fuhr weiter geradeaus. Dabei hoffte ich inständig, dass der Preis für den „Schrägen Otto“, unserer gegenwärtigen Brotsorte, sich nicht auch noch Sekunden vor meiner Bestellung verteuern würde. Auf der Weiterfahrt sinnierte ich: Was war es doch da noch schön, als der Tankstellenbetreiber oder sein Gehilfe die große Leiter herauskriegte, sie auszog und mit ein paar Ziffern unter dem Arm langsam zur Anzeige schlenderte. Leiter anstellen, ausrichten,

die richtige Ziffer heraussuchen, die Leiter empor. Eine Ziffer ab, die neue dran. Nein, falsche Ziffer, Leiter runter ins Kassenhaus, nochmal nachsehen. Einen Kunden bedienen, mit der richtigen Ziffer zurück zur Leiter. Unterwegs schnell nach dem Ölstand von Frau Meiers Auto sehen. Leiter hoch, richtige Ziffer einsetzen. Das für jede Sorte. Da konnte man noch schnell zum alten Preis tanken und zu Hause prahlen: „Hach, da hab ich aber Schwein gehabt, gerade fingen die an, die neuen Preise einzurichten, aber ich ...“ Na ja. Ich könnte mir ja eine App auf meinem Mobiltelefon einrichten und hätte die aktuellen Preise immer parat. Nur, geht das auf meinem antiquarischen Modell überhaupt noch? Außerdem, was nützt es, wenn ich in der Schlange vor der Tanksäule stehe und mir der, die oder das App anzeigt: Da – fünf Meter vor dir surren sich die Ziffern gerade nach oben? Nichts! Noch eines geht mir durch den Kopf: Warum eigentlich immer neun Zehntel Cent. Warum nicht von 1,479 auf 1,573 oder 5 oder 7? Nein, neun Zehntel müssen es sein, unbedingt! Warum keine Aufrundung nach oben? Sieht 1,58 soviel teurer aus als 1,579? Glaub ich nicht, sind einfach zur Gewohnheit geworden, diese Nullkommanullnullneun, nicht mehr wegzudenken aus unserem Alltagsleben. Aber mal ehrlich, ist er nicht auch ein bisschen unehrlich und Veräppelung der Verbraucher, dieser Neunzehntel-Preis? Ehrlicher wäre 1,58, wo doch die Cent-Stücke sowieso bald abgeschafft werden sollen – oder? Ist vielleicht der, der den Zehntel-Cent nicht ehrt, des Euros nicht wert? Das Brot bekam ich übrigens zum gewohnten Preis. (brü)

Neubau • Umbau • Renovierung • Sanierung

Ihr zuverlässiger Partner – Fachkraft für Wärmedämmtechnik



Hans Lagerquist



Queller Str. 152 • **33649 Bielefeld (Ummeln)**
Telefon 05 21/44 28 07 • Fax 05 21/44 28 05
E-Mail: post@lagerquist-bau.de • www.lagerquist-bau.de

IMPULS: Alles rund um den Verkauf von Immobilien, mit Profi-Tipps von erfahrenen Maklern. Tipps und Hinweise zu Inseraten, Besichtigungen und Verträgen. Kostenlos und unverbindlich anzufordern unter www.impuls-magazin.de/tl oder ☎ 05204/9252870.

Hundehaftpflicht! Sie sind 60 Jahre alt und haben einen Hund? Deckung 5 Mio. o. SB jährl. 37 € netto; 2. Hund 28,50 €; E&M Versicherungsmakler Horst Mietz, Hildegardweg 6c, 33649 Bl. ☎ 0521-451826.

Gartenarbeiten aller Art, Teiche und Bachläufe, Baumpflege und Baumfällungen, Pflanzenschutz, Pflasterungen, Bodenaustausch, Winterdienst u.v.m., Garten-Quelle, Mobil: 0173-3660669, ☎ 0521-39952500.

WIR SUCHEN: Für 4-köpfige Familie (alle berufstätig) Mietwohnung + Gartenteil in Steinhagen, gerne Ortskern oder Amshausen, 4-5ZKB, KM bis 700. Infos an ☎ 05204/9252870 oder info@afib-immobilien.de

Angebote der Musikschule Do-Re-Mi: Noten lernen ab 4 J., Klavier, Keyboard, Flöte, Gitarre ab 6 J., Gütersloher Str. 247, 33649 Bl; ☎ 0521-95034268.

Computerprobleme? Netzwerkprobleme? Service an Ort u. Stelle! EDV-Preibisch ☎ 05241-34263 oder 0179-7244408.

Ihr Service: Erledige kleine Einkäufe und Gartenarbeit. ☎ 0151-17581455.

Komf. FEWO in Fuhlendorf, Nähe Rügen, 2-6 Pers., Waserblick, Hafennähe, Garten, PKW-Stellpl., Prospekt: ☎ 0521-450302 oder 0175-2231889. www.ferienimhausgudrun.de.

Dachgeschosswohnung 60 m², 2 Zimmer, holzvertäfelt, Nähe Hotel Büscher, inkl. Gartennutzung, 300 Euro, NK 50 Euro, Besichtigung möglich; ☎ 0521-450344.

Musik für Ihre Feier, Hochzeit, Geburtstag, Firmenfeier, Party-DJ Uwe Scheffler, www.discolover.de, ☎ 0521-4281019

Tierbetreuung und Gassi-Geh-Service mit Herz und Verstand bei Ihnen vor Ort! Denise Lippek ☎ 05204-8909734, Mobil: 0151/41951525 www.tieragentur-spuersinn.de

Erfahrener Gymnasiallehrer bietet Nachhilfe in Deutsch und Geschichte (Stoff und Methodik). Gerne Oberstufe und Training für Klausuren und Prüfungen. ☎ 0521-4329875.

WIR SUCHEN: EFH oder DHH in BI-Quelle für vorgemerkte Kauf-Interessenten aus der Umgebung. Diskrete Abwicklung möglich. Infos an: ☎ 05204/9252870 oder info@afib-immobilien.de.

Alles fürs Haus: Gartenarbeit, Gebäudereinigung, Haushalts-hilfe. ☎ 0521-9729515.

Lichtdusche, Marke Beurer 10.000 Lux, Standgerät, fast neuwertig, NP 100 €, preisgünstig abzugeben. ☎ 452052 (AB).

Biete stundenweise Hilfe im Haushalt in vielen Bereichen (Putzen, Waschen, Bügeln, Babysitten etc.), wbl., 28 Jahre, ☎ 0176-92937552.

Wir fahren Sie zum Festpreis! Einfach Ihr Ziel anfragen! Preise für eine Strecke, z. B.: 1 Fahrt innerhalb von Quelle = 3 €, Quelle – BI-Innenstadt = 6 €, Quelle – Flghf. Paderborn = 55 €. Mo.-Sa. 10-18 Uhr, nach vorh. Abspr. auch andere Zeiten! ☎ 0176-99738470.

Handarbeitsstübchen Leh- nert, Ummeln, Buchenstr. 7. ☎ 3297785.

Fit in Sprachen!
saltolinguale.de
Für Schule, Uni, Beruf und Freizeit



Kleinanzeigen

Eine private Kleinanzeige im Queller Blatt kostet 2,50 € (gewerbliche Anzeigen lt. Preisliste). Eine telefonische Anzeigenannahme ist nicht möglich. Für den Inhalt übernehmen wir keine Verantwortung. Senden Sie bitte Ihren Anzeigentext + 2,50 € an: Queller Blatt • Carl-Severing-Str. 115 • 33649 Bielefeld oder: herrmann.luemkemann@gmx.de (Eine Bankverbindung wird mitgeteilt.)

Verkaufe: Schachbrett Holz mit Holzfiguren 5 €; Elektr. Grill (Krupps, 30 x 35 cm) mit Wasserpfanne 10 €; Schallplattenspieler Technics, Kabelradio Teac, CD-Player Kenwood, zwei Boxen kompl. 50 €; Gussbräter Edelstahldeckel (Miele) Herd und Backofen neu 40 €; 2 Dreibein-Aluliegen, Kunststoff-Bespannung 10 €; Regal Buche (Ikea 1,20 B, 65 H, 45 T) 10 €; Le Magic (Beine Po Trainer) 10 €; ☎ 0521-94417970.

Haben Sie Trödel zu ver-schenken? Wir suchen Sachen z. Verkauf beim Trödelmarkt. Ab-holung mögl., ☎ 0521-4280417.

Getränke Center Senne
bietet Lieferservice
von 15 – 19 Uhr nach Absprache
☎ **05 21 - 40 39 27**

KFZ
Rüdiger
www.ruediger-kfz.de

Queller Straße 8a
33803 Steinhagen
Tel. 0 52 04 / 99 86 96
www.ruediger-kfz.de

- ☑ Kfz-Reparatur
- ☑ Wartung
- ☑ Service
- ☑ Unfallschäden-Instandsetzung
- ☑ An- und Verkauf
- ☑ TÜV
- ☑ Abgasuntersuchung
- ☑ Reifendienst
- ☑ Klimaanlage-Service

Inspektion nach Hersteller-Vorgabe

Wir sind Haarpflegespezialisten!

Bei Haarausfall und Kopfhautproblemen beraten wir Sie gern.

Wir freuen uns auf Ihren Besuch!
Ihr Team vom Salon Surprise
Jugendwerkstatt

Öffnungszeiten:
Di. - Fr. 8:00 - 18:00 Uhr
Sa. 8:00 - 12:00 Uhr

Friseursalon
surprise
Friseurbetrieb
Gottfriedstr. 28 • Tel. 0521-45763

Gartengestaltung Thorwesten

Wir geben Ihren Gartenträumen Form!

Gehölz-, Staudenanpflanzungen, Pflasterarbeiten,
Natursteinarbeiten, Baumfällarbeiten, Zaunbau etc.

Dipl. Ing. Ulrich Thorwesten, Lederstr. 2, 33649 Bielefeld
Mobil: 0170/48 84 086 Tel.: 0521/44 29 54



Für Ihren Strom habe ich den richtigen Draht!

- Licht-, Kraft- und Schwachstrom-Anlagen
- Industrie-Anlagen
- Altbausanierung und Reparaturen
- Steuerungs- und Regeltechnik
- Automatisierungstechnik

Seit über 40 Jahren von Quelle in die Welt!



Becker
Elektroanlagen GmbH

33649 Bielefeld (Quelle) • Kupferheide 20

Telefon 0521 450690 • Fax 0521 452565
Notdienst 0172 5212114

Clean FIX Meisterbetrieb

im real,- Brackwede, Gütersloher Straße 122

**Nutzen Sie unsere Kundenkarte
mit 10-20% Bonus!**

Donnerstag ist Hosen- & Röcketag

2 Hosen/Röcke (glatt) € 10,40

(Außer Leder, Seide, Gesellschaftskleidung)

Heute gebracht, morgen gemacht!

Orthopädische
Einlagen
Jeden Dienstagnachmittag im
Termin: **SCHUMHAUS** Tel. 0521 451542
HELLWEG
33649 Bielefeld

AK **Annette Knapp**
Friseurmeisterin
für SIE und IHN
Termine nach Absprache
Di - Fr 9 - 12 und 14:30 - 18 Uhr
Telefon 0521 450221
Osnabrücker Str. 73 • 33649 Bielefeld

WELLNESS in QUELLE
Medizinische Fußpflege
Josefina Caro
Carl-Severing-Str. 118
Telefon 0521 450755
Mobil 0172 5213260
Termine nach telefonischer Absprache

Fußpflege
Dorothea Hellweg
Lise-Meitner-Straße 1
Gebäude Boncura
33803 Steinhagen
Tel. 05204-9251745

WASSER WERTE
TRAILMÄDCHEN AUS MITTELBRAND

Damit Ihr Bad
zum Traumbad wird!
Für Sie koordinieren wir alle Gewerke.
vogt baut Bäder
Heizung und Tankanlagen GmbH
Magdalenenstr. 94 • 33649 Bielefeld
Telefon 0521 450160 • Fax 450748
www.vogt-bielefeld.de • vogt.heizung@freenet.de
Wenn es um Heizungswärme oder Tankschutz geht, Anruf genügt!